



**REGISTRO FOTOGRÁFICO  
PROGRAMA DE MANTENIMIENTO DE EDIFICIOS ESCOLARES PÚBLICOS**

PRA-FOR-123  
Versión 1

Ministerio de Educación  
Guatemala

SITUACIÓN DEFICIENCIAS DETERMINADAS

PREVIO

DURANTE

POSTERIOR

DEPARTAMENTO:	ALTA VERAPAZ	MUNICIPIO:	SAN CRISTÓBAL VERAPAZ
NOMBRE DEL ESTABLECIMIENTO:	EORM COMUNIDAD CERRO VERDE ALDEA EL RANCHO	DIRECCIÓN DEL ESTABLECIMIENTO:	CASERÍO CERRO VERDE, ALDEA EL RANCHO
CÓDIGO DEL ESTABLECIMIENTO:	16-03-0012-43	FECHA:	18 DE MARZO DE 2024



Foto1: Instalación de 6 balcones y 6 ventanas en esta clase



Foto 2: Instalación de una puerta para esta clase



Foto 3: Cambio de estructura y láminas del techo de la cocina

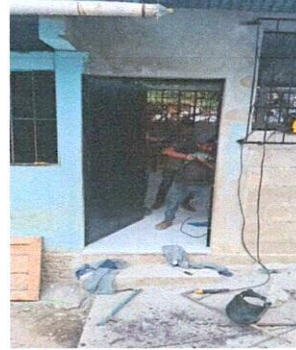

Foto 4: Instalación de 1 ventana y 3 balcones en la cocina.



Foto 5: Colocación de piso cerámico en el aula de preprimaria.

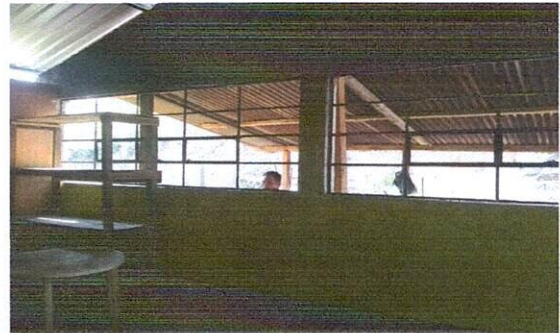

Foto 6: Colocación de piso cerámico en el aula de preprimaria.

Observación: Si es necesario se pueden agregar hojas adicionales, indicar el número de hojas.

*[Handwritten Signature]*

Firma y sello del Presidente de la Comisión Educativa

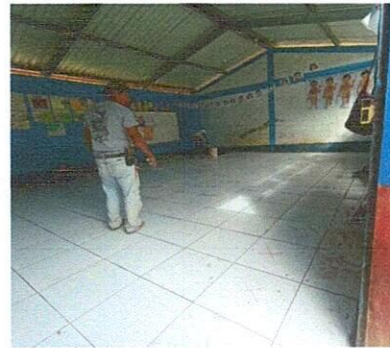

*[Handwritten Signature]*

Firma y Sello Director Centro Educativo Público





**REGISTRO FOTOGRÁFICO  
PROGRAMA DE MANTENIMIENTO DE EDIFICIOS ESCOLARES PÚBLICOS**

PRA-FOR-123  
Versión 1

Ministerio de Educación  
Guatemala

SITUACIÓN DEFICIENCIAS DETERMINADAS

PREVIO

DURANTE

POSTERIOR

DEPARTAMENTO:	ALTA VERAPAZ	MUNICIPIO:	SAN CRISTÓBAL VERAPAZ
NOMBRE DEL ESTABLECIMIENTO:	EORM COMUNIDAD CERRO VERDE ALDEA EL RANCHO	DIRECCIÓN DEL ESTABLECIMIENTO:	CASERÍO CERRO VERDE, ALDEA EL RANCHO
CÓDIGO DEL ESTABLECIMIENTO:	16-03-0012-43	FECHA:	18 DE MARZO DE 2024



Foto1: Colocación de piso cerámico en el aula nueva.



Foto 2: Colocación de piso cerámico en el aula de tercero y sexto primaria.



Foto 3: Colocación de piso cerámico en la dirección.





Foto 4: Instalación de láminas laterales en el aula nueva.

Observación: Si es necesario se pueden agregar hojas adicionales y actualizar el número de hojas.

  
Firma y sello del Presidente de la Comunidad Educativa

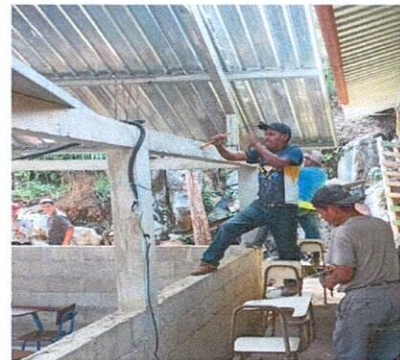

  
Firma y Sello Director Centro Educativo





**REGISTRO FOTOGRÁFICO  
PROGRAMA DE MANTENIMIENTO DE EDIFICIOS ESCOLARES PÚBLICOS**

Ministerio de Educación  
Guatemala

SITUACIÓN DEFICIENCIAS DETERMINADAS

PREVIO

DURANTE

POSTERIOR

DEPARTAMENTO:	ALTA VERAPAZ	MUNICIPIO:	SAN CRISTÓBAL VERAPAZ
NOMBRE DEL ESTABLECIMIENTO:	EORM COMUNIDAD CERRO VERDE ALDEA EL RANCHO	DIRECCIÓN DEL ESTABLECIMIENTO:	CASERÍO CERRO VERDE, ALDEA EL RANCHO
CÓDIGO DEL ESTABLECIMIENTO:	16-03-0012-43	FECHA:	18 DE MAYO DE 2024



Foto 1: Instalación de una ventana y balcon en la cocina.



Foto 2: Instalación de piso cerámico en el aula de preprimaria.

Foto 3:

Foto 4:

Foto 5:

Foto 6:

Observación: Si es necesario se pueden agregar hojas adicionales y actualizar el número de hojas.

Firma y sello del Presidente



Firma y Sello Director Centro Educativo

